

# Студенческая научная экспедиция "Қазақ елі"

посвященная памяти молодого ученого-журналиста Айдоса Сапарулы Арипбаева

Информационное Бюро ООН в РК  
Кластерное Бюро ЮНЕСКО в Алматы  
КазНУ имени аль-Фараби

18 июня-2 июля 2014

# Айтеке би

Рельеф, Как добраться

Казалы вокзалы

Роза Бағланова атындағы театр

Автовокзал

Войти

Ескі

Земля

Google

Картографические данные © Google, 2014 Условия использования Конфиденциальность Сообщить о проблеме 100 м

# Арал

Рельеф, Как добраться

Войти

ул. Бактыбай Батыр

Казақ көшесі

Железнодорожная станция Аральск

Стадион

Земля

Google

Картографические данные © Google, 2014 Условия использования Конфиденциальность Сообщить о проблеме 200 м

# Астана

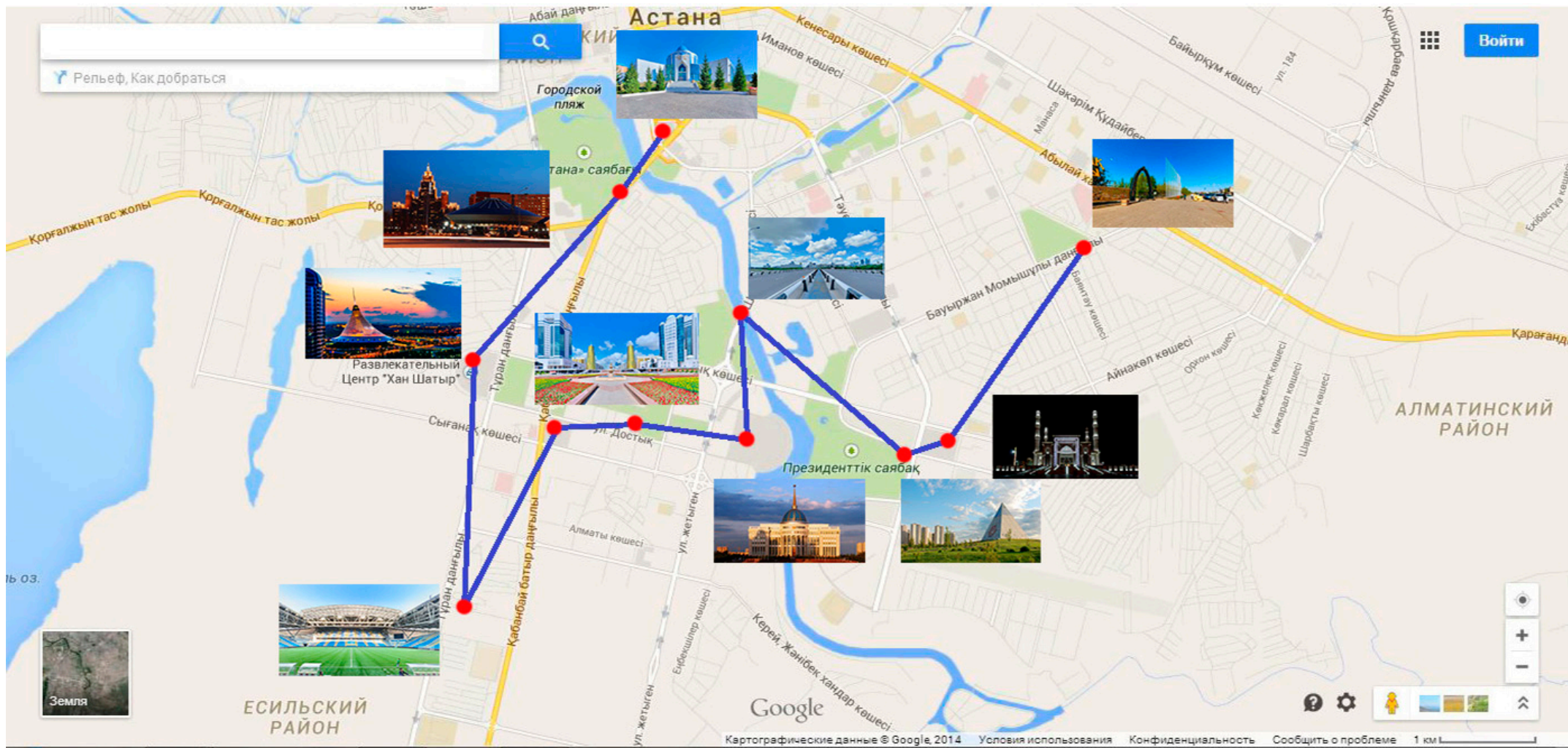

# Казалы

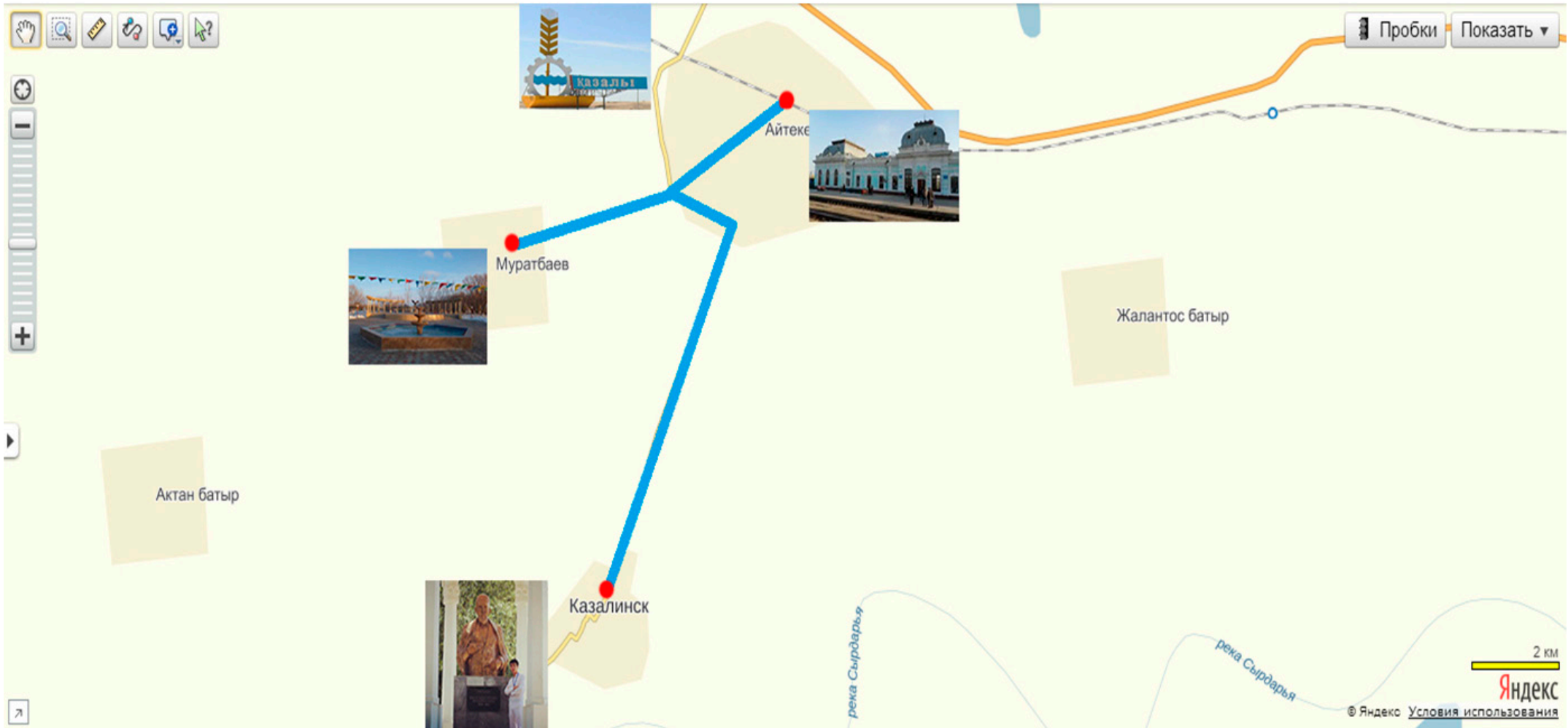

# Караганда

Транспорт  
Показать: Рельеф

Мәдениет және демалыстың...

Центральная железнодорожная станция

Google КАЗЫБЕК БИ

# Кокшетау

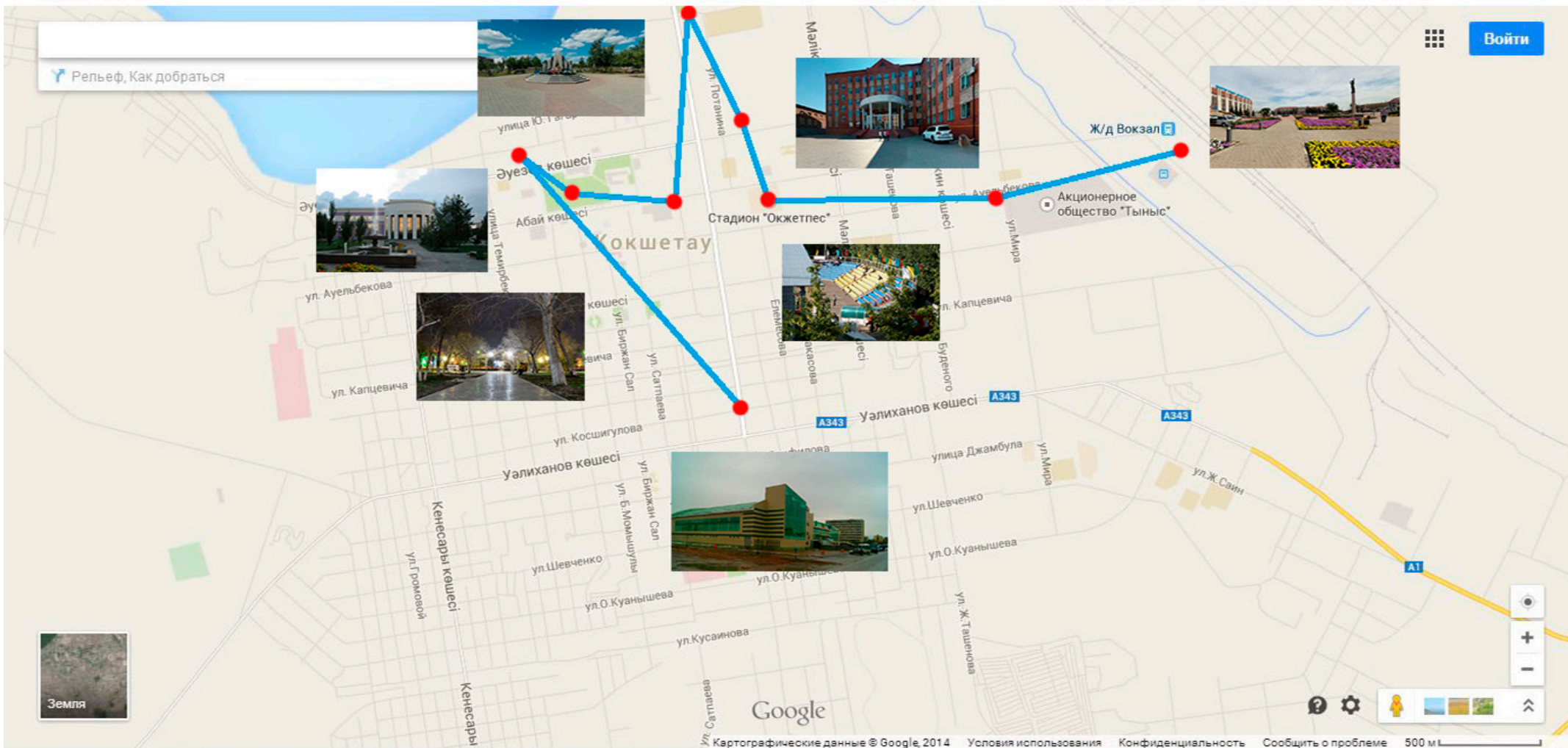

# Костанай

Транспорт  
Показать: Рельеф

Как добраться

Войти

Заречный

ул. Юбилейная

ул. Дружбы

ул. Герцена көшесі

Кайырмақов көшесі

ул. Гагарина

ул. Победы

ул. Таран көшесі

Эл-Фараби даңғылы

ул. Мауленова

ул. Мауленова

ул. Леонид Беда көшесі

ул. Карбышев көшесі

ул. Чкалов көшесі

ул. Вольнов көшесі

ул. Мажарский көшесі

ул. Мухометов

ул. Герцена көшесі

ул. Кайырмақов көшесі

ул. Набережная

ул. 1-Мая

ул. 40 лет Октября

ул. Ленина

ул. Ворошилова

ул. Попова

ул. Герасимов

ул. Калинин көшесі

ул. Кагабаева

Наримановка

Костанай

ул. Карбышев көшесі

ул. Чкалов көшесі

ул. Вольнов көшесі

ул. Мажарский көшесі

ул. Мухометов

ул. Герцена көшесі

ул. Кайырмақов көшесі

ул. Набережная

ул. 1-Мая

ул. 40 лет Октября

ул. Ленина

ул. Ворошилова

ул. Попова

ул. Герасимов

ул. Калинин көшесі

ул. Кагабаева

Затобольск

Google

Картографические данные © Google, 2014

Условия использования

Конфиденциальность

Сообщить о проблеме

1 км

Земля

## «Kazak eil» студенттік ғылыми экспедициясы

2014 жылы 18 маусым 2 шілде аралығында ҚР Білім және ғылым министрлігі «Елдің интеллектуалды әлеуеті» мемлекеттік бағдарламасы аясында әл-Фараби атындағы Қазақ ұлттық университеті журналистика факультеті «Медиафера» гуманитарлық зерттеулер ғылыми орталығы, Қазақстандағы Біріккен Ұлттар Ұйымының Ақпараттық Бюросы, Алматы қаласындағы ЮНЕСКО кластерлік бюросы қолдауымен жас ғалым Айдос Әрінбаевтың құрметіне арналған «Қазақ еіл» студенттік ғылыми экспедициясы аймақтарда зерттеулер жүргізеді.

2014 жылы 18 маусымда ҚР Білім және ғылым министрлігі «Елдің интеллектуалды әлеуеті» мемлекеттік бағдарламасы қаржыландыруымен, Қазақстан Республикасындағы Біріккен Ұлттар Ұйымы мен әл-Фараби атындағы Қазақ ұлттық университеті арасындағы ынымақтастық келісім аясында аталған жобаны ҚР БҰҰ Ақпараттық Бюросы ақпараттық қолдауымен, әл-Фараби атындағы Қазақ ұлттық университеті журналистика факультетінің «Қазақ еіл» студенттік ғылыми экспедициясы ел арасында зерттеулер жүргізуге аттанады.

«Қазақ еіл» шарлайтын жас ізденушілер елдің тарихи-семиотикалық құндылықтарын зерттеумен шектелместен, елдегі қаржылық сауаттылық, ақпараттық қолжетімділік, әлеуметтік қолжетімділік, мәдени мұралар номинациясын анықтауға өз үлесерін қосады. Бұл ЮНЕСКО тарапынан жастарға артық үлкен жауапкершілік.

Жорық күндері экспедиция мүшелері мақсатты топтар арасында әлеуметтік сауалнамалар, кеңестер, дөңгелек үстелдер, арнайы сұхбаттар жүргізумен қатар аймақтық БАҚ және ақпараттық ресурстарға материалдарын жариялауды міндеттеріне алып отыр. Балтырғы жорық кезінде көмек берген барлық мұражай, кітапхана, колледж, университет, жастар саясаты жөніндегі басқарма мамандарына алғыс хаттар табыс етіледі.

## Студенческая научная экспедиция «Kazak eil» посвященная памяти молодого ученого-журналиста Айдоса Сапарулы Арипбаева

## Информационное Бюро ООН в РК Кластерное Бюро ЮНЕСКО в Алматы КазНУ имени аль-Фараби

18 июня-2 июля 2014

Былыр Маңғыстаудан көне көз шежірешілерден жазып алған аңыз, әңгіме, жырларды жиыстыру, жазу жалғасын табады. Осы экспедицияның инициаторы және ғылыми жетекшісі ретінде былырғы жұмыс тобына: Айдос Әрінбаевқа, Әкім Арайлымға, Әбітай Ақсәулетке алғысымыз шексіз. Былғыр жорық құрамын журналистика факультетінің 3-курс студенті Әкім Арайлым бастап, 1-курс студенттері Ахметов Мади, Балымбетов Бөкенбай жұмыс істейді.

Экспедиция басым бағыттағы стратегиялық мақсаттар бойынша зерттеу журналистикасы дамуына ықпал етуді және БҰҰ Материалдық емес мәдени мұраны сақтау туралы Халықаралық Конвенциясына сәйкес Қазақстан халқының материалдық емес құндылықтарын зерттеу, таныту және сақтау мәселелеріне қағысты зерттеулермен танысуды алға мақсат етіп қойған. Сонымен қатар, БҰҰ мыңжылдықтар даму бағдарламасы аясында «Қазақстан 2015 жылдан кейін» аймақтардағы әлеуметтік маңызды мәселелерді зерттеуді, ЮНЕСКО-ның журналистика оқу бағдарламасы моделін енгізуге ықпал етуді де басты бағыт етіп алған. Және Қазақстанның ақпараттық кеңістігі арқылы халықаралық мәдениеттер тоғысының онжылдығына енуіне ықпал етуді мақсат тұтады.

Быыл екінші рет ұйымдастырылған студенттік экспедиция 2014 жылы 18 маусым-2 шілде аралығын қамтитын бірінші кезеңінде «Елден елге» акциясы аясында студенттік ғылыми экспедиция еліміздің Қызылорда, Қостанай, Ақмола, Қарағанды өңірлерінде зерттеулер жүргізеді. 2014 жылы Қазақстан Тәуелсіздігіне орай ғылыми зерттеулер жинағы жарық көреді.

Ғылыми жорық барысында басты оқиға орын алмақ. Ол – 2014 жылы 25 мамыр 18 маусым аралығында өтетін ауыл тағдыры, ел жағдайына арналған «Ауылға хат» ақпараттық науқаны. Аталмыш шара арқылы республикамыздың Қызылорда, Ақмола, Қостанай, Қарағанды өңірлеріне ауыл тағдыры, ел жағдайына арналған «Ең үздік хаттар топтамасы» баспасөз-конференциясында аталып, сондай-ақ өңірлердегі күзретті ұйымдарға табыс етіледі.